

Market Comment

Saravut Tachochavalit, Analyst
TEL : +66 (2) 088-9754
EMAIL : Saravut.ta@rhbgroupp.com

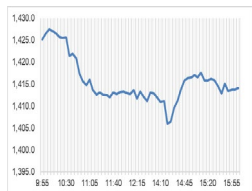

Open	1,424.69
High	1,428.13
Low	1,405.30
Closed	1,415.41
Chg.	-12.62
Chg.%	-0.88
Value (mn)	73,985.61
P/E (x)	17.61
P/BV (x)	1.34
Yield (%)	3.24
Market Cap (bn)	17,532.76

SET 50-100 - MAI - Futures Index			
	Closed	Chg.	(%)
SET 50	893.40	-8.38	-0.93
SET 100	1,947.93	-18.22	-0.93
S50_Con	892.70	-6.10	-0.68
MAI Index	345.23	-6.45	-1.83

Trading Breakdown: Daily			
(Bt,m)	Buy	Sell	Net
Institution	6,889.02	7,213.91	-324.89
Proprietary	5,420.23	3,756.88	1,663.35
Foreign	38,144.00	35,464.37	2,679.63
Local	23,532.37	27,550.45	-4,018.08

Trading Breakdown: Month to Date			
(Bt,m)	Buy	Sell	Net
Institution	50,732.30	49,242.40	1,489.91
Proprietary	37,110.14	36,441.75	668.38
Foreign	266,796.90	244,414.89	22,381.99
Local	174,301.13	198,841.40	-24,540.28

World Markets Index			
	Closed	Chg.	(%)
Dow Jones	40,861.71	124.75	0.31
NASDAQ	17,395.53	369.65	2.17
FTSE 100	8,193.94	-12.04	-0.15
Nikkei	36,770.51	1,150.74	3.23
Hang Seng	17,108.71	-125.38	-0.73

Foreign Exchange Rates			
	Closed	Chg.	(%)
Baht (Onshore)	33.81	0.12	-0.35
Yen	142.93	0.57	-0.40
Euro	1.10	0.00	-0.04

Commodities			
	Closed	Chg.	(%)
Oil: Brent	71.01	0.33	0.46
Oil: Dubai	71.01	-0.14	-0.19
Oil: Nymex	67.31	1.56	2.37
Gold	2,511.56	-0.20	-0.01
Zinc	2,727.00	74.00	2.79
BDIY Index	1,941.00	-17.00	-0.87

Source: Bloomberg

หุ้น NVIDIA ดึงตลาดหุ้นโลกฟื้นตัว

ตลาดหุ้นสหรัฐฯ ปิดบวก ได้แรงหนุนจากหุ้นกลุ่มเทคโนโลยี ช่วยบดบังปัจจัยลบจาก CPI พื้นฐานที่สูงกว่าคาด ทำให้ DOW JONES, NASDAQ, S&P500 ปิด 0.31%, 2.17%, 1.07%

ตลาดหุ้นยุโรปปิดบวก จากการปรับขึ้นของหุ้นกลุ่มเทคโนโลยี แต่นักลงทุนมุ่งความสนใจไปที่การประชุมจีซีพี ทำให้ DAX, FTSE, CAC40, FTMIB ปิด 0.35%, -0.15%, -0.14%, -0.11%

สัญญาราคาน้ำมันดิบ WTI สูงมอบเดือนต.ค. เพิ่มขึ้น 1.56 ดอลลาร์ปิดที่ 67.31 ดอลลาร์/บาร์เรล ส่วนสัญญาน้ำมันดิบ Brent ส่งมอบเดือนพ.ย. เพิ่มขึ้น 1.42 ดอลลาร์ปิดที่ 70.61 ดอลลาร์/บาร์เรล จากรายงานว่าบริษัทพลังงานหลายแห่งในสหรัฐฯ ระบุว่าการผลิตจากพายุเฮอริเคนฟรานซินที่กำลังพัดขึ้นฝั่งในรัฐลุยเซียนา

ตลาดหุ้นไทยวานนี้ปรับลงสอดคล้องกับตลาดหุ้นภูมิภาค โดยเฉพาะตลาดหุ้นญี่ปุ่นที่ปรับตัวลงแรงกว่า 1.5% จากค่าเงินเยนที่แข็งค่าขึ้นต่อเนื่อง ทำจุดต่ำใหม่นับตั้งแต่เดือนม.ค. ในเช้าวันนี้ หลังการกล่าวสุนทรพจน์ของนายจุนโกะ นาคาการะผู้กำหนดนโยบายการเงินของธนาคารกลางญี่ปุ่น (บีโอเจ) ซึ่งกล่าวในวันพุธว่า บีโอเจจะยังคงปรับขึ้นอัตราดอกเบี้ยต่อไป หากเงินเฟ้อญี่ปุ่นปรับตัวตามคาด ทั้งนี้บีโอเจได้ปรับขึ้นเป้าหมายอัตราดอกเบี้ยนโยบายระยะสั้นขึ้นเป็น 0.25% ในเดือนก.ค. ที่ผ่านมา หุ้นไทยมีแรงขายหุ้นกลุ่มพลังงาน โรงกลั่นที่ปรับตัวลงตามราคาน้ำมันดิบ หลังกลุ่มโอเปกปรับลดคาดการณ์อุปสงค์น้ำมันในปีนี้และปีหน้าลง รวมถึงแรงขายทำกำไรในกลุ่มค้าปลีก ปูนใหญ่ กอปรกับนายธีระชัย ภูวนาถนรานุบาล อดีตรัฐมนตรีว่าการกระทรวงการคลังทำจดหมายเปิดผนึกด่วนที่สุดถึงนายพิชัย ชุณหวชิร รมต. คลัง ให้ชะลอการขายหน่วยลงทุนกองทุนวายุภักษ์ 1 วงเงิน 1.5 แสนล้านบาท ทั้งรายย่อยและสถาบัน เนื่องจากมีความเห็นว่าการดำเนินโครงการดังกล่าวอาจจะฝ่าฝืนกฎหมาย ทางด้านนายวราห์ สุจิตกุล ที่ปรึกษาทางการเงินกองทุนรวมวายุภักษ์ 1 ยืนยันว่าการเปิดลงทุนรอบใหม่ถูกต้องตามกฎหมาย และได้รับการตีความจาก "กฤษฎีกา" แล้วให้ดำเนินการได้ นอกจากนี้นายธนชาติ รุ่งสิทธิวิวัฒน์ ผู้บริหาร MFC ในฐานะบริษัทจัดการกองทุนวายุภักษ์ 1 ยืนยันว่า กองทุนวายุฯ ไม่ได้ตั้งเป้าหมายกรอบเงินลงทุนในหุ้นว่าจะเกินเท่าไร ขึ้นกับจังหวะและราคาเป็นหลัก แต่เน้นลงทุนหุ้นไทยเป็นหลัก

ตลาดการเงินคาดการณ์ว่า ธนาคารกลางยุโรป (อีซีบี) จะปรับลดอัตราดอกเบี้ยลงอีก 0.25% ในการประชุมวันนี้ ก่อนที่จะธนาคารกลางสหรัฐฯ (เฟด) จะเริ่มต้นวงจรการปรับลดอัตราดอกเบี้ยในการประชุมสัปดาห์หน้า (17-18) ตลาดอ้างอิงแนวคิดของนายโจอาคิม นาเจล ประธานธนาคารกลางเยอรมนี (บุนเดสแบงก์) ถือว่าเป็นประธานที่อยู่ในสายเหยี่ยวของสภาบริหารอีซีบีที่ส่งสัญญาณปรับลดอัตราดอกเบี้ยเช่นกัน ล่าสุดอัตราเงินเฟ้อในยูโรโซนปรับตัวลดลงอย่างต่อเนื่อง โดย Headline CPI ปรับลดมาอยู่ที่ระดับ 2.2% ในเดือนส.ค. ต่ำสุดในรอบ 3 ปี แต่ Core CPI ยังอยู่ที่ระดับ 2.8% ซึ่งคล้ายกับเงินเฟ้อสหรัฐฯ มาก

กระทรวงแรงงานสหรัฐฯ เปิดเผย ดัชนี CPI ทั่วไป ปรับขึ้น 0.2% MoM ในเดือนส.ค. สอดคล้องกับที่ตลาดคาด แต่ดัชนี CPI พื้นฐาน ปรับขึ้น 0.3% MoM ในเดือนส.ค. สูงกว่าที่ตลาดคาดว่าจะเพิ่มขึ้น 0.2% การที่เงินเฟ้อพื้นฐานปรับตัวลงช้า ทำให้นักลงทุนลดการคาดการณ์ว่าเฟดจะปรับลดอัตราดอกเบี้ย 0.50% ในการประชุมในสัปดาห์หน้า ส่งผลให้ดอลลาร์กลับมาแข็งค่าต่อเนื่อง อัตราผลตอบแทนพันธบัตรรัฐบาลสหรัฐฯ อายุ 10 ปี ฟื้นตัวเล็กน้อยหลังลงไปทำจุดต่ำใหม่เมื่อวันอังคารที่ผ่านมา เข้าใจว่าเงินเยนกลับมาอ่อนคื

แนวโน้มตลาดหุ้นไทยวันนี้คาดว่า ลุ้นไปต่อ ค่าเงินบาทอ่อนค่าอยู่ระดับ 33.75 บาท/ดอลลาร์ ต่างชาติซื้อสุทธิในตลาดตราสารหนี้ราว 2.87 พันล้านบาท และซื้อสุทธิในตลาดหุ้นไทย 2.7 พันล้านบาท มีสถานะ Long ใน SET50 Index Futures 8.7 พันสัญญา YTD ระยะสั้นเราแนะนำกลับเข้าเก็งกำไรในหุ้น DELTA, HANA, KCE ตาม sentiment ของดัชนี Nasdaq ที่ฟื้นตัวได้ค่อนข้างดี NVIDIA นำตลาดหุ้นโลกฟื้นตัว และการคาดการณ์ยอดขายชิป AI ที่ยังสดใส

กลยุทธ์การลงทุน

Trading: แนะนำ ซื้อเพิ่มถ้า SET กลับขึ้นไปปิดเหนือ 1,440 จุดได้

Technical Analyzer

Saravut Tachochavalit, Analyst
 TEL : +66 (2) 088 9999 Ext. 9754
 EMAIL : Saravut.ta@rhbgroup.com

SET Index

ลู่หน้ดัดต่อ

Figure 1 : SET Index daily chart



Source: RHB, Aspen

SET Index ปิดที่ 1,415.41 จุด -12.62 จุด มูลค่าการซื้อขาย 73,986 ล้านบาท เพิ่มขึ้นเมื่อเทียบกับปริมาณการซื้อขายวันก่อนหน้า โดยนักลงทุนต่างประเทศซื้อสุทธิ 2,680 ล้านบาท และขายสุทธิ 102,366 ล้านบาท YTD

ระยะกลาง : SET Index อยู่ในช่วงฟื้นตัว หลังสามารถฟื้นตัวกลับขึ้นไปปิดเหนือ 1,355 จุดได้แล้ว ลู่หน้ดัดต่อเนื่องในลำดับต่อไป สำหรับทิศทางในไตรมาส 4/2567 เราได้ปรับกรอบดัชนีขึ้นใหม่ ณ วันที่ 5/9/67 คาดว่ากรอบของ SET จะอยู่ระหว่าง 1,350-1,560 จุด แนะนำ ซื้อเมื่ออ่อนตัว สัปดาห์นี้คาดว่าจะแกว่งในกรอบ 1,400-1,440 จุด แนะนำ ลงซื้อ ขึ้นขาย ปล. เดือนนี้ปิดเหนือ 1,465 จุดได้ ระยะกลางจะเปลี่ยนเป็นขาขึ้น

ระยะสั้น : SET Index ปิดลบ และปิดต่ำกว่าระดับ 1,426 จุด ระหว่างวัน SET ปรับตัวลงไปต่ำกว่าที่คาดเล็กน้อย ถ้า SET ไม่ต่ำกว่า 1,405-1,400 จุด ยังคงทิศทางขาขึ้นต่อไป ถือว่าเป็นการพักตัวเพื่อขึ้นต่อ สั้น ๆ แนะนำซื้อเพิ่มเมื่ออ่อนตัว หรือ trading ต่อไปได้ หวังผลดีกลับแถว ๆ 1,422 หรือ 1,430 จุดก่อน

Saravut Tachochavalit, Analyst
 TEL : +66 (2) 088 9999 Ext. 9754
 EMAIL : Saravut.ta@rhbgrouop.com

Trading Stocks



Source: RHB, Bloomberg

ระยะสั้นแกว่งในกรอบ sideway up ระหว่าง 254-265 บาท แนะนำ ลงซื้อ ขึ้นขาย ในกรอบดังกล่าว ส่วนจุดตัดขาดทุนจะอยู่ที่ 250 บาท

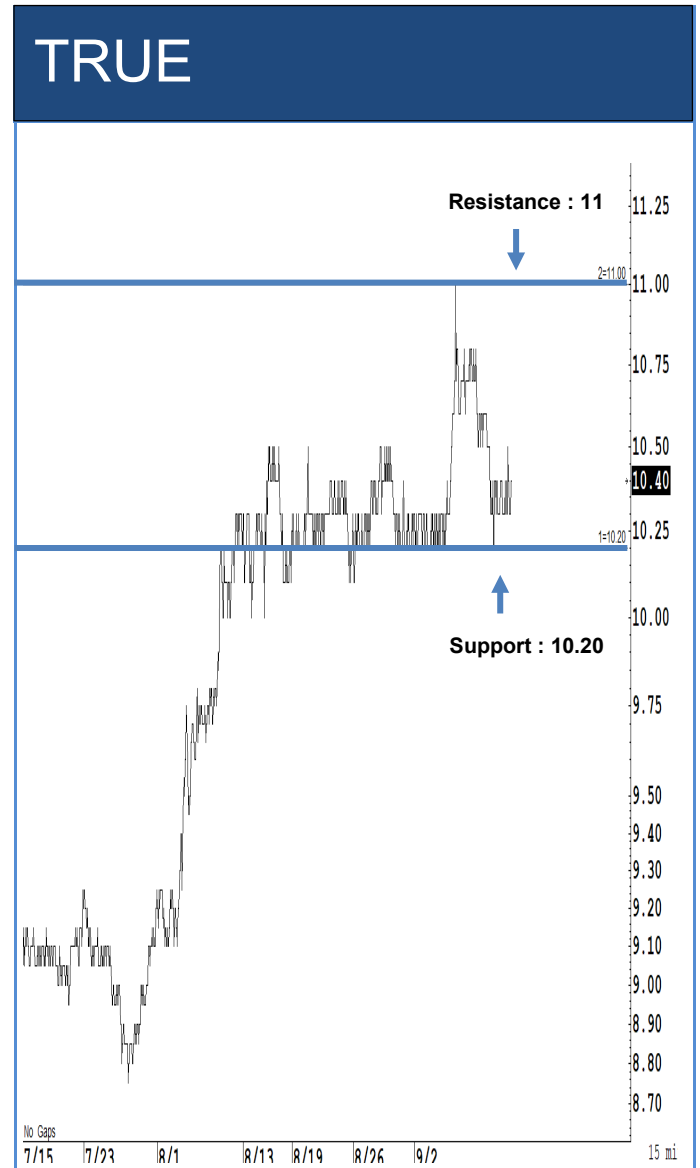

Source: RHB, Bloomberg

ระยะสั้นแกว่งในกรอบ sideway ระหว่าง 10.20-11 บาท แนะนำ ลงซื้อ ขึ้นขายใน กรอบดังกล่าว ส่วนจุดตัดขาดทุนจะอยู่ที่ 10 บาท

MTC



Source: RHB, Bloomberg

ระยะสั้นแกว่งในกรอบ sideways up ระหว่าง 47.50-53 บาท แนะนำ ลงซื้อ ขึ้นขาย ในกรอบดังกล่าว ส่วนจุดตัดขาดทุนจะอยู่ที่ 46 บาท

SAWAD



Source: RHB, Bloomberg

ระยะสั้นแกว่งในกรอบ sideways up ระหว่าง 39-45 บาท แนะนำ ลงซื้อ ขึ้นขายใน กรอบดังกล่าว ส่วนจุดตัดขาดทุนจะอยู่ที่ 38 บาท

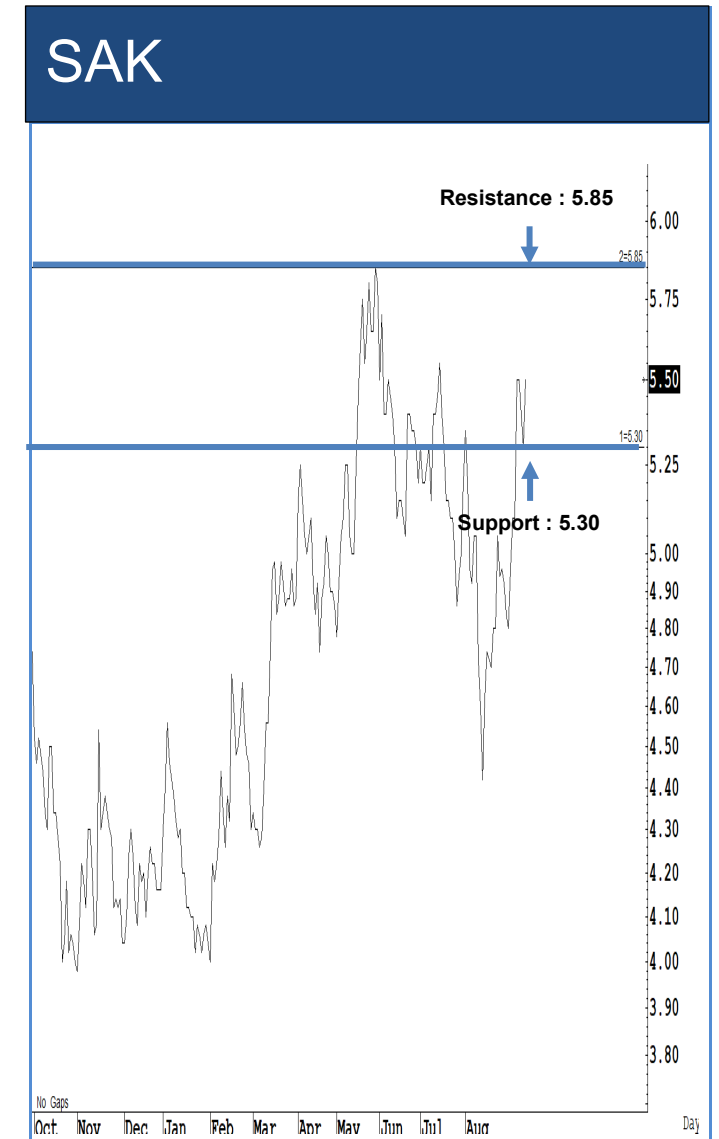

Source: RHB, Bloomberg

Source: RHB, Bloomberg

ระยะสั้นแกว่งในกรอบ **sideway** ระหว่าง 1.52-1.63 บาท แนะนำ ลงซื้อ ขึ้นขายในกรอบดังกล่าว ส่วนจุดตัดขาดทุนจะอยู่ที่ 1.50 บาท

ระยะสั้นแกว่งในกรอบ **sideway** ระหว่าง 5.30-5.85 บาท แนะนำ ลงซื้อ ขึ้นขายในกรอบดังกล่าว ส่วนจุดตัดขาดทุนจะอยู่ที่ 5.20 บาท

Key Stock News (ที่มา: ข่าวหุ้น)

'วราห์' ยักถ่วงฎีกาชี้ชัด วายักษ์ไม่ชดถกกฎหมาย MFC ได้ข้อมูลโบรกฯ ใหญ่ ยันลุยหุ้นเกิน 7.5 หมื่นล้าน

วราห์ สุจิตกุล บล.ฟินันซ่า ที่ปรึกษาทางการเงิน กองทุนรวมวายักษ์ฯ หนึ่ง ยืนยัน วายักษ์ฯ ที่เปิดลงทุนรอบใหม่ถูกต้องตามกฎหมาย เหตุได้รับการตีความจาก ฎีกาฯ แล้วให้ ดำเนินการได้ ส่วนกรณีโบรกฯใหญ่จะลงทุนหุ้นไทย 7.5 หมื่นล้านบาท ธนโชติ บลจ.เอ็มเอฟซี ได้ กลับ ไม่ทราบข่าวไปนำข้อมูลมาจากไหน ย้ำเงินที่ได้จากการระดมทุน 1-1.5 แสนล้านบาท ลุยหุ้นไทย เป็นหลัก ด้าน SCB ประกาศพร้อมเปิดจองซื้อหน่วยลงทุน วายักษ์ฯ ผ่านสาขาและแอปพลิเคชัน SCB Easy ลงทุนขั้นต่ำ 10,000 บาท มั่นใจเม็ดเงินลงทุนช่วยสร้างเสถียรภาพตลาดหุ้นไทยกลับมา คึกคัก

PCE ประเดิมเทรดวันนี้ เป้าหมายสูงสุด 3.70 บาท

เพชรศรีวิชัย ลงสนามวันแรกมีลุ้นเหนือราคาจอง! ในฐานะผู้ประกอบการน้ำมันปาล์ม รายใหญ่ที่สุด ะดมทุนขยายกำลังการผลิตรับไตรมาสที่ 7 ของปี 2017 นี้ ประเมินกำไรปี 67 ของ PCE เติบโต 63% จากยอดขายและอัตรากำไรที่ปรับดีขึ้น ผลจากราคาปาล์มปรับตัวสูงขึ้น ขณะที่ 5 โบรกฯ ให้ราคาเป้าหมาย 3.30-3.70 บาท คาดกำไรปี 67-69 เติบโต 25% ต่อปี

เอไอเอสตีเคย์ พ.ย. ขายหุ้นกู้หนี้ล้าน

แอดวานซ์ เตรียมเปิดขายหุ้นกู้เพื่อความยั่งยืนล็อตใหญ่ ความมั่นคงสูง วงเงิน 10,000 ล้านบาท ให้นำลงทุนทั่วไปเดือนพ.ย.นี้ ผ่าน 7 สถาบันการเงิน ล่าสุด พีทีที เรทติ้งส์ ให้อันดับเครดิต AAA(thu) ผู้บริหารมั่นใจสร้างการเติบโตให้กับงบการเงินธุรกิจอย่างยั่งยืนในอนาคต ผู้การเป็นองค์กร โพรคนามเทคโนโลยีอีอีซีจริง

หุ้นไฟฟ้าตีปีกน้ำมันดิบลด BGRIM ราคาแลกรุดสุด

กลุ่มโรงไฟฟ้าดีแรง! รับราคาน้ำมันดิบโลกทรงหนัก จีพีเอสซี-พีกริม ึ่งกระจายสวน ทางตลาดหุ้นไทย โบรกฯ มองแนวโน้มราคาน้ำมันดียาว หลังโอเปกปรับลดคาดการณ์อุปสงค์ลดลง ต่อเนื่อง โดยเฉพาะจากประเทศจีน ด้านโบรกฯ แนะนำหุ้นรับประโยชน์น้ำมันดิบลด BGRIM เด่น ราคา แลกกรุดเป้าหมายของหน่วยวายักษ์ฯ เพิ่มน้ำหนักลงทุน เป้าราคา 24.50 บาท ขณะที่ TASCO-BA และ AAV ต้นทุนลดขยับ ดันกำไรพุ่ง

WHA ลุ้นปิดดีลอีก 600 ไร่ ขายที่ดินให้เทศบาล

WHA มั่นใจรายได้ทุกธุรกิจครึ่งปีหลังโตแกร่ง ดันรายได้รวมปีทะลุ 15,000 ล้านบาท และอีพีต้ากำไรไม่ต่ำกว่า 50% หนุนผลงานปีนี้ออโตโตติดต่อกัน 3 ปี จีวีพี แยมลูกค้าบริษัท ต่างประเทศด้านเทคโนโลยีรายใหญ่ เล็งซื้อที่ดินเพิ่มอีก 600 ไร่ หลังเซ็นสัญญาไปแล้ว 400 ไร่ รวมเป็น 1,000 ไร่ เล็งเปิดเปิดตัวอย่างเป็นทางการที่ไทยด.ค.นี้

FM มั่นใจรายได้ปีนี้พุ่ง 7 พันล้าน จ่อปิดดีลลงทุนธุรกิจอาหารสัตว์เลี้ยง Q1 ปีหน้า

FM ส่งซิกบครึ่งปีหลังโตกว่าครึ่งปีแรก หนุนรายได้ปีทะลุ 6,900-7,000 ล้านบาท โต 20-25% หลังออเดอร์ลูกค้าเพิ่มขึ้น ชุมเจรจาเข้าลงทุนธุรกิจอาหารสัตว์เลี้ยง จ่อปิด 1 ดีลไตรมาส 1/68 ยักถ่วงผู้ถือหุ้นใหญ่ก่อนหุ้นแน่น

STA คำว่าเรตติ้งระดับ Gold จาก EcoVadis ติด Top 5% คะแนนสูงสุดจากทั่วโลก

ศรีตรังแอร์โรนิกส์ตรี คำว่าเรตติ้งการประเมินด้านความยั่งยืนระดับโลกสูงขึ้นจากระดับ Silver สู่ Gold และอยู่ในอันดับ Top 5% บริษัทที่ได้รับคะแนนสูงสุดจากทั่วโลก จาก EcoVadis ผู้ ประเมินและจัดอันดับ (Rating) ด้านความยั่งยืนในห่วงโซ่คุณค่าของธุรกิจ (Supply Chain Sustainability) ที่ได้รับการยอมรับในระดับสากล

SPALI บุกจังหวัดราชบุรี นำร่องบ้านเดี่ยว 877 ล้าน เปิดจอง 21-22 กันยายนนี้

ศุภลัย บุกจังหวัดราชบุรี เตรียมเปิดบ้านเดี่ยว 2 ชั้น แห่งแรกในโครงการศุภลัย พาร์ ควิลด์-แชนู มูลค่ากว่า 877 ล้านบาท เปิดจองระหว่างวันที่ 21-22 กันยายนนี้

บึกซีทุ้มงบปี 5 พันล้านขยายสาขา พร้อมปูพรมพลิกโฉมสาขารูปแบบใหม่ 18 สาขาทั่วประเทศ

บึกซีฯ งบปี 67 ทุ้มงบลงทุน 5,000 ล้านบาท เดินหน้าขยายสาขา พร้อมปูพรมพลิก โฉมสาขารูปแบบใหม่ 18 สาขาทั่วประเทศ นอกจากนี้วางแผนขยายเปิดสาขาเพิ่ม 3 แห่ง ภายในปี 68

อนันดาฯ ยินหนึ่งเรื่องความซัวร์ ชูจุดแข็งระบบปฏิบัติการที่ดีที่สุด

ANAN ยินหนึ่งเรื่องความซัวร์ ชูจุดแข็ง "Ananda Sure" ด้วยระบบปฏิบัติการที่ดีที่สุด ใน วงการอสังหาฯ ผ่านแคมเปญ วางใจ...ให้อันันดาซัวร์ ดูแลคุณ มุ่งขับเคลื่อนทีมงานด้วยมาตรฐาน สูงสุด ในการพัฒนาคุณภาพสินค้าและบริการหลังการขาย ครอบคลุมทุกด้านทั้ง QUALITY COMMUNITY และ WORRY FREE

'ดีอี' จ่อออกกฎหมาย คุมเข้มชื่อของออนไลน์ เริ่มบังคับใช้ 3 ต.ค. นี้

ดีอี เดินหน้าสานต่อนโยบาย 5 ด้าน แก้ปัญหาภัยออนไลน์ต่อเนื่อง เตรียมออกกฎหมาย ใหม่อีกชื่อของออนไลน์ มีผลบังคับใช้ 3 ต.ค.นี้

AGE ทางแผนต่อยอดพลังงาน ตั้งเป้าปี 73 สัดส่วนอีพีต้าธุรกิจกรีนพุ่ง 75%

AGE รุกธุรกิจพลังงานยั่งยืน ตั้งเป้าสัดส่วนอีพีต้า จากธุรกิจยั่งยืน 75% ธุรกิจด้าน พลัง 25% ภายในปี 73 หลังบอร์ดไฟเขียวซื้อหุ้นเพิ่มทุน ABM เตรียมเสนอผู้ถือหุ้นอนุมัติ 22 ต.ค.นี้ พร้อมจัด Tender Offer ที่ 1.30 บาท/หุ้น คาดว่ากระบวนการทำข้อเสนอแล้วเสร็จปลาย ไตรมาส 4/67

PTTGC ปรับโครงสร้างธุรกิจ 'ศาลแพ่งฝรั่งเศส' รับคำร้อง 2 บริษัทย่อย

PTTGC แจ้งศาลแพ่งฝรั่งเศส รับคำร้อง 2 บริษัทย่อย ขอเข้าสู่กระบวนการปรับปรุง โครงสร้างทางธุรกิจ คาดใช้เวลา 3-4 เดือน ยืนยันระหว่างกระบวนการยังคงดำเนินธุรกิจตามปกติ เพื่อส่งมอบสินค้าแก่ลูกค้าได้อย่างต่อเนื่อง

BGRIM เตรียมเสนอขายหุ้นกู้ คาดเปิดจองซื้อ 28-30 ต.ค. นี้

BGRIM เสิ้งเสนอขายหุ้นกู้โดยสิทธิที่มีลักษณะคล้ายหุ้นฯ คาดเปิดจองซื้อ 28-30 ต.ค.นี้ ชูดอกเบี้ย 5 ปีแรก 5.75-5.95% ต่อปี จ่ายทุก 6 เดือน ผ่าน 9 สถาบันการเงินชั้นนำ

'พีระพันธ์' เล็งชงสภาสิ้นปีนี้ เคาะใช้กฎหมายพลังงานใหม่ ต้นระบบ Cost Plus

พีระพันธ์ฯ เล็งชงสภาฯ ปลายปีนี้ เคาะใช้กฎหมายพลังงานใหม่ ต้นระบบ Cost Plus ในตลาดน้ำมัน แทนอ้างอิงตลาดสิงคโปร์ พร้อมปลดล็อกติดตั้งโซลาร์รูฟท็อปผลิตไฟใช้เองไม่ต้อง ขอใบ รง.4

JR คว้างงานพ่น. 299 ล้าน เน้นโครงการ Quick Win

JR ประกาศคว้างงานซื้อขายคอมพิวเตอร์ และติดตั้งระบบสื่อสารโครงข่ายสำหรับ การควบคุมระบบไฟฟ้าของ กฟน. มูลค่าโครงการ 299.38 ล้านบาท ตามแผนงาน Quick Win หนุน ปัจจุบันมีแม็กบล็อก 8,630 ล้านบาท พร้อมลุยประมูลงานใหม่ ตั้งเป้าสิ้นปีแม็กบล็อกแตะ 10,000 ล้านบาท

ทรัมป์-แฮร์ริส จะเดิเด็กกลางตีเบต ตลาดมองกมลมาชนะได้วาทีรอบแรกแต่โพลยังสูสี

โพลล์สตรีตยังคงวิตกกังวลเนื่องจากการตีเบตที่ตลาดจับตามองอย่างใกล้ชิด ระหว่างโดนัลด์ ทรัมป์ ผู้แทนจากพรรครีพับลิกัน และกมลลา แฮร์ริส รองประธานาธิบดีจากพรรคเด โมแครต ตั้งแต่ช่วงคว่ำวันอังคาร (10 ก.ย.) ทำให้นักลงทุนแทบไม่มีความชัดเจนในประเด็นนโยบาย หลักที่สำคัญ แม้ว่าตลาดจะประเมินแนวโน้มไปทางที่เอื้อต่อแฮร์ริสหลังจากการตีเบตดังกล่าวก็ตาม

นายกฯ ปรับโฉมเงินดิจิทัลฯ พร้อมแจก มั่นใจเป็นพายุหมุนกระตุ้นศก.โต

"เทพทองธาร" นายกฯ ยืนยันปรับโฉมเงินดิจิทัลฯ หนึ่งบาท ยังเป็นพายุหมุนกระตุ้น เศรษฐกิจเติบโต พร้อมให้ "พิชัย" รวม.คลังฯ แจงรายละเอียด อันมีเครื่องมืองกระตุ้นเศรษฐกิจในมือ อีกเพียบพร้อมพร้อมใช้ แยมฯ วันนี (12 ก.ย.) แถลงนโยบายต่อสภาฯ พร้อมทำเต็มที ด้านสภาฯ เลือก "พิเชษฐ" รองประธาน 1 "ภราดร" รองประธาน 2 ด้วยเสียงมติเป็นเอกฉันท์

ทองคำยังมีแรงวิ่ง เฟดจ่อขึ้นดอกเบี้ย ดันราคาขึ้นไปต่อ

กูรูทอง มั่นใจ ราคาทองคำยังเ็นขาขึ้น แม้ระยะสั้นยังเผชิญแรงขายตามปัจจัยลบที่ เข้ามา มั่นใจสิ้นปีนี้แตะระดับ 2,600 ดอลลาร์ฯ ต่อออนซ์ รับขานรับส่งเฟดลดดอกเบี้ยในการประชุม เดือนก.ย.นี้ชัดเจน มองกรอบราคาทองคำในประเทศสิ้นปี 68 แนวรับ 41,000 บาท แนวต้าน 45,000 บาท

SGC ยอดเพิ่มทุน RO สุดปัง ไทย 3,861 ล้านบาท ลุยล็อกโฟนเต็มสูบ

บมจ.เอสจี แคปปิตอล (SGC) โชว์ความสำเร็จแผนเพิ่มทุน RO ระดมทุนได้ 3,861 ล้านบาท เตรียมนำเงินไปใช้ตามวัตถุประสงค์ที่วางไว้ หนุนต้นทุนการเงินลดลง และขับเคลื่อน องค์กรตามกลยุทธ์การขยายธุรกิจที่ให้ผลตอบแทนดี Yield สูง ควบคู่ไปกับการปล่อยสินเชื่ออย่างมี คุณภาพ ชูสินเชื่อบริการ Lock Phone ผลงาบทะลุเป้า

กัมพูชาขุมทรัพย์ ธุรกิจโซลาร์บิ๊งกำไร KTB และลุยตลาด

แบงก์กรุงไทย (KTB) เปิด Key Highlights การส่งเสริมการใช้พลังงานแสงอาทิตย์ใน กัมพูชา มองเป็นโอกาสผู้ประกอบการไทยในธุรกิจ Solar Rooftop System โดยเฉพาะ Solar-Corporate PPA ที่เป็นการลงทุนผลิตและขายไฟฟ้าจากพลังงานแสงอาทิตย์ในอัตราที่ต่ำกว่าค่า ไฟที่ผู้ใช้ซื้อจากภาครัฐ ซึ่งการลงทุนดังกล่าว สามารถสร้างอัตราผลตอบแทน (IRR) สูงถึง 12-15%

FETCO-AIMC จ่อพบ 'คลัง' ต.ค. ชงต่ออายุ-ปรับเกณฑ์ของ SSF

สภาธุรกิจตลาดทุนไทย (FETCO) จัดมีโอ สมคมบริษัทจัดการลงทุน (AIMC) นัด กระทรวงการคลังเข้าพบเสนอพิจารณาต่ออายุ-ปรับเกณฑ์ลงทุนกองทุน SSF เดือนต.ค.นี้ มั่นใจ เห็นความชัดเจนภายในเดือนต.ค.เช่นกัน ซึ่งหนุนเงินทุนไหลอมเม็ดเงินระยะยาวเพิ่ม หลังพบตัวเลข SSF สิ้นเดือนก.ค.เพิ่มขึ้น AUM รวมกว่า 6 หมื่นล้านบาท

ข้อมูลธุรกรรมขายชอร์ต (Short Sales)

หลักทรัพย์	---ปริมาณหุ้นที่ขายชอร์ต (หุ้น)---			---มูลค่าการขายชอร์ต (บาท)---			----ปริมาณการขายชอร์ตที่ยังไม่ได้ซื้อคืน (หุ้น) ณ วันที่ 11/09/2567---			
	Local	NVDR	ทั้งหมด	Local	NVDR	ทั้งหมด	Local	NVDR	ทั้งหมด	%
TTB	7,954,200	3,366,800	11,321,000	16,133,21	6,811,460	22,944,674	92,524,600	349,383,40	441,908,00	0.45
AWC	947,900	-	947,900	3,440,490	-	3,440,490	39,460,100	207,431,42	246,891,52	0.77
IRPC	3,032,800	1,132,300	4,165,100	5,083,123	1,906,806	6,989,929	31,939,340	165,920,47	197,859,81	0.97
BEM	1,654,600	8,100	1,662,700	13,211,70	64,395	13,276,095	18,793,500	176,839,69	195,633,19	1.28
BANPU	4,997,600	2,097,600	7,095,200	29,055,53	12,176,935	41,232,465	26,944,100	108,768,92	135,713,02	1.35
HMPRO	3,204,400	9,442,100	12,646,500	34,216,29	100,999,61	135,215,90	17,707,700	115,237,10	132,944,80	1.01
WHA	9,718,400	1,274,200	10,992,600	53,698,67	7,060,815	60,759,490	77,563,400	46,346,000	123,909,40	0.83
BTS	767,500	2,053,600	2,821,100	3,607,872	9,593,216	13,201,088	17,335,300	104,180,24	121,515,54	0.92
AOT	32,600	1,956,500	1,989,100	2,028,375	121,433,20	123,461,57	15,630,200	102,815,60	118,445,80	0.83
SIRI	7,545,200	375,700	7,920,900	13,715,99	683,191	14,399,188	20,230,900	75,471,500	95,702,400	0.55
PTT	2,392,200	625,800	3,018,000	79,350,92	20,795,275	100,146,20	14,769,700	72,491,400	87,261,100	0.31
MINT	736,800	877,900	1,614,700	20,668,80	24,584,725	45,253,525	7,515,700	73,978,932	81,494,632	1.44
TPIPL	209,100	393,200	602,300	255,102	479,704	734,806	8,594,499	71,201,100	79,795,599	0.42
GULF	313,700	1,731,300	2,045,000	17,178,92	94,765,825	111,944,75	3,654,200	74,847,706	78,501,906	0.67
BDMS	1,600,800	254,300	1,855,100	46,457,82	7,336,000	53,793,825	2,309,700	67,878,100	70,187,800	0.44
SPRC	454,300	2,873,000	3,327,300	3,095,745	19,435,890	22,531,635	6,031,800	63,353,283	69,385,083	1.6
EA	154,200	1,567,200	1,721,400	1,069,765	10,893,630	11,963,395	12,390,100	52,006,500	64,396,600	1.73
VGI	1,233,500	628,300	1,861,800	3,306,520	1,680,662	4,987,182	20,100,100	43,834,220	63,934,320	0.57
JAS	99,700	1,373,200	1,472,900	257,184	3,560,516	3,817,700	8,902,857	54,451,142	63,353,999	0.74
OR	2,863,100	932,300	3,795,400	47,645,98	15,495,850	63,141,830	19,188,200	43,706,500	62,894,700	0.52
CHG	370,200	54,300	424,500	976,148	144,250	1,120,398	19,994,700	42,658,690	62,653,390	0.57
LH	4,155,700	892,700	5,048,400	25,083,98	5,387,960	30,471,945	22,926,000	37,687,932	60,613,932	0.51
QH	728,400	1,728,000	2,456,400	1,359,396	3,223,188	4,582,584	4,932,600	52,470,599	57,403,199	0.54
CRC	193,100	458,700	651,800	6,067,950	14,326,300	20,394,250	4,827,100	50,072,835	54,899,935	0.91
IVL	1,033,900	45,300	1,079,200	22,093,57	962,390	23,055,960	13,937,900	38,504,814	52,442,714	0.93
SCGP	270,500	690,600	961,100	7,634,600	19,402,750	27,037,350	3,436,900	45,220,854	48,657,754	1.13
DELTA	131,900	402,900	534,800	13,600,80	41,353,300	54,954,100	6,905,600	41,296,393	48,201,993	0.39
CPALL	1,036,000	313,600	1,349,600	67,005,57	20,236,900	87,242,475	1,818,800	46,232,553	48,051,353	0.53
TOP	414,300	1,023,600	1,437,900	21,969,15	54,241,800	76,210,950	7,386,800	37,627,407	45,014,207	2.02
KTB	1,263,300	237,300	1,500,600	25,518,64	4,790,680	30,309,320	3,988,300	37,706,800	41,695,100	0.3
SUPER	1,264,500	-	1,264,500	354,060	-	354,060	1,797,600	38,020,600	39,818,200	0.15
PTTEP	317,900	1,918,200	2,236,100	43,938,35	265,089,25	309,027,60	646,100	36,526,000	37,172,100	0.94
BJC	268,800	28,200	297,000	6,520,810	680,020	7,200,830	26,194,800	7,788,221	33,983,021	0.85
GLOBAL	515,500	96,300	611,800	7,871,330	1,473,370	9,344,700	10,843,600	20,591,432	31,435,032	0.6
THANI	296,500	196,300	492,800	620,162	410,788	1,030,950	551,900	30,142,289	30,694,189	0.49
PTTGC	549,800	496,200	1,046,000	14,918,65	13,320,475	28,239,125	5,073,000	22,667,600	27,740,600	0.62
TIDLOR	296,100	199,700	495,800	5,227,500	3,531,560	8,759,060	7,825,691	19,173,146	26,998,837	0.93
HANA	38,400	591,900	630,300	1,488,375	22,940,100	24,428,475	10,812,100	16,104,400	26,916,500	3.04
KTC	92,600	242,000	334,600	4,155,800	10,860,175	15,015,975	3,255,200	23,582,700	26,837,900	1.04

Source : SETSMART

ข้อมูลแบบรายงานการเปลี่ยนแปลงการถือหลักทรัพย์และสัญญาซื้อขายล่วงหน้าของผู้บริหาร (แบบ 59)

ชื่อบริษัท	ชื่อผู้บริหาร	ประเภทหลักทรัพย์	วันที่ได้มา/ จำหน่าย	จำนวน	ราคา	วิธีการได้มา/ จำหน่าย
K	นาย ชยวัฒน์ พิเศษสิทธิ์	หุ้นสามัญ	10/09/2567	49,200	1.23	ซื้อ
KCG	นาย ทงธรรม เพียรพัฒนาวิทย์	หุ้นสามัญ	10/09/2567	10,000	10	ซื้อ
DCC	นาย รุ่งโรจน์ แสงศาสตร์	หุ้นสามัญ	10/09/2567	100,000,000	1.85	ซื้อ
TRT	นาย พิเชษฐ ญาณสุนทร	หุ้นสามัญ	10/09/2567	335,700	3.78	ซื้อ
TRITN	นางสาว หลุยส์ เดชะอุบล	หุ้นสามัญ	10/09/2567	1,100,000	0.12	ซื้อ
BLESS	นาย ธารินทร์ บวรวิชัยกุล	หุ้นสามัญ	10/09/2567	170,000	0.44	ขาย
PG	นาง กิตยาภรณ์ ชัยถาวรเสถียร	หุ้นสามัญ	10/09/2567	5,000	8.95	ซื้อ
PCC	นาย กิตติ สัมฤทธิ์	หุ้นสามัญ	10/09/2567	11,000	2.91	ซื้อ
PEACE	นางสาว พีรชา ศิริโสภณา	หุ้นสามัญ	10/09/2567	16,000	2.82	ซื้อ
PEACE	นาย โดม ศิริโสภณา	หุ้นสามัญ	10/09/2567	100	2.84	ซื้อ
FM	นาย สุเมธ มาลีรังสี	หุ้นสามัญ	10/09/2567	4,500	4.94	ซื้อ
FTE	นาย ทักษิณ ตันติไพจิตร	หุ้นสามัญ	06/09/2567	50,000	1.42	ซื้อ
MOONG	นาย ทงธรรม เพียรพัฒนาวิทย์	หุ้นสามัญ	10/09/2567	10,000	2.08	ซื้อ
MTW	นางสาว ชื่นจิตร ตั้งพิชญไพธวัฒน์	หุ้นสามัญ	06/09/2567	225,000	1.5	ขาย
MTW	นางสาว ชื่นจิตร ตั้งพิชญไพธวัฒน์	หุ้นสามัญ	09/09/2567	200,000	1.52	ขาย
MTI	นาง นवलพรรณ ล้ำซ่า	หุ้นสามัญ	10/09/2567	300	107	ซื้อ
RPH	นาย วัลลภ เหล่าไพบูลย์	หุ้นสามัญ	11/09/2567	10,000	5.8	ซื้อ
RPH	นาย วัลลภ เหล่าไพบูลย์	หุ้นสามัญ	11/09/2567	10,000	5.75	ซื้อ
RAM	นางสาว ฤกษ์จี กาญจนพิทักษ์	หุ้นสามัญ	10/09/2567	10,000	27.5	ซื้อ
WIJK	นาง สุมาลี อ่องจรีต	ใบสำคัญแสดงสิทธิที่จะซื้อหุ้น	10/09/2567	9,800,000	0.07	ขาย
WIJK	นาง สุมาลี อ่องจรีต	ใบสำคัญแสดงสิทธิที่จะซื้อหุ้น	10/09/2567	800,000	0.07	ขาย
KUN	นาย ไพศาล ศังขวงษ์	หุ้นสามัญ	10/09/2567	35,200	1.42	ซื้อ
KUN	นาย ไพศาล ศังขวงษ์	หุ้นสามัญ	11/09/2567	6,800	1.47	ซื้อ
RPH	นาย วัลลภ เหล่าไพบูลย์	หุ้นสามัญ	10/09/2567	Revoked by Reporter	5.8	ซื้อ
KUN	นาย ไพศาล ศังขวงษ์	หุ้นสามัญ	11/09/2567	6,800	1.47	ซื้อ
SKR	นาย เสนีย์ กระจ่างศรี	หุ้นสามัญ	09/09/2567	20,000	9.23	ขาย
SKN	นาง กิตยา นีบลอร์	หุ้นสามัญ	10/09/2567	25,000	5.55	ซื้อ
SO	นาย ไกร วิมลเจลา	หุ้นสามัญ	14/08/2567	1,693,900	6.71	ซื้อ
SO	นาย ไกร วิมลเจลา	หุ้นสามัญ	10/09/2567	3,000,000	6.42	ซื้อ
SPA	นาย ภูมิพันธ์ บุญญาปะมัย	หุ้นสามัญ	10/09/2567	20,000	6.45	ซื้อ
SPA	นาย ภูมิพันธ์ บุญญาปะมัย	หุ้นสามัญ	10/09/2567	474,000	6.51	ซื้อ
SPA	นาย ภูมิพันธ์ บุญญาปะมัย	หุ้นสามัญ	10/09/2567	70,000	6.43	ซื้อ

Source: www.sec.or.th

ข้อมูลแบบรายงานการเปลี่ยนแปลงการถือหลักทรัพย์และสัญญาซื้อขายล่วงหน้าของผู้บริหาร (แบบ 59) (ต่อ)

ชื่อบริษัท	ชื่อผู้บริหาร	ประเภทหลักทรัพย์	วันที่ได้มา/จำหน่าย	จำนวน	ราคา	วิธีการได้มา/ จำหน่าย
RCL	นาย ทวินโชค ตันธวนินต์	หุ้นสามัญ	10/09/2567	300,000	22.62	ซื้อ
ILM	นาง ชันทอง อุดมมหันตีสุข	หุ้นสามัญ	05/09/2567	50,000	17	ซื้อ
ILM	นาง ชันทอง อุดมมหันตีสุข	หุ้นสามัญ	06/09/2567	50,000	17.77	ซื้อ
EP	นาย ยุทธ ชินสุภักกุล	หุ้นสามัญ	10/09/2567	600	1.76	ซื้อ
EP	นาย ยุทธ ชินสุภักกุล	หุ้นสามัญ	10/09/2567	2,000,000	-	รับโอน
APO	นางสาว มณีนันท์ ทศทิศโยธิน	หุ้นสามัญ	10/09/2567	50,000	2.2	ขาย
APO	พลเอก รุจ กสิวุฒิ	หุ้นสามัญ	10/09/2567	100,000	2.16	ขาย
STC	นาย สุรสิทธิ์ ชัยตระกูลทอง	หุ้นสามัญ	10/09/2567	42,000	0.54	ซื้อ

Source: www.sec.or.th

แบบรายงานการได้มาหรือจำหน่ายหลักทรัพย์ของกิจการ (แบบ 246-2)
(Corporate Share Trade)

หลักทรัพย์	ชื่อผู้ได้มา/ จำหน่าย	วิธีการ	ประเภท หลักทรัพย์	% ก่อน ได้มา/ จำหน่าย	% ได้มา/ จำหน่าย	% หลัง ได้มา/ จำหน่าย	วันที่ได้มา/ จำหน่าย	% ก่อน ได้มา/ จำหน่าย (กลุ่ม)	% ได้มา/ จำหน่าย (กลุ่ม)	% หลัง ได้มา/ จำหน่าย (กลุ่ม)
BH	นาย สวัสดิ์ วิทยากร	จำหน่าย	หุ้น	5.1101	2.5133	2.5968	11/09/2567	5.1101	2.5133	2.5968
PG	บริษัท ไอ.ดี.เอฟ. จำกัด	จำหน่าย	หุ้น	7.5937	2.6041	4.9895	10/09/2567	7.5937	2.6041	4.9895

Source: www.sec.or.th

กำหนดการประชุมคณะกรรมการนโยบายการเงิน (กนง.) ประจำปี 2567

ครั้งที่	วันแถลงผลการประชุม กนง.
1	พุธที่ 7 ก.พ.2567 (คงอัตราดอกเบี้ย 2.50% ต่อปี) มติ 5:2 เสียง
2	พุธที่ 10 เม.ย.2567 (คงอัตราดอกเบี้ย 2.50% ต่อปี) มติ 5:2 เสียง
3	พุธที่ 12 มิ.ย.2567 (คงอัตราดอกเบี้ย 2.50% ต่อปี) มติ 6:1 เสียง
4	พุธที่ 21 ส.ค.2567 (คงอัตราดอกเบี้ย 2.50% ต่อปี) มติ 6:1 เสียง
5	พุธที่ 16 ต.ค.2567
6	พุธที่ 18 ธ.ค.2567

ที่มา : ธนาคารแห่งประเทศไทย

Foreign Portfolio Investment

(Unit: US\$ Mn)

Country	Date	Daily	WTD	MTD	QTD	YTD	12M	YoY
Thailand	11/09/2024	79.4	203.8	664.5	447.4	(2,783.5)	(4,051.6)	(882.3)
Japan	06/09/2024		(6,340.8)	(6,340.8)	(9,293.6)	23,401.7	11,286.0	(40,993.6)
Indonesia	11/09/2024	15.0	61.0	272.1	2,530.6	2,103.6	1,962.1	3,100.9
S. Korea	11/09/2024	(742.2)	(1,717.4)	(3,271.5)	(4,109.7)	13,018.1	15,360.6	4,640.7
Vietnam	11/09/2024	0.0	(34.2)	(82.8)	(537.6)	(2,214.4)	(2,785.5)	(3,492.2)
Sri Lanka	11/09/2024	(0.1)	0.5	0.3	12.3	(16.9)	(15.1)	(95.8)
Malaysia	11/09/2024	(30.0)	53.6	237.0	1,105.9	933.3	1,021.6	2,440.3
Philippines	11/09/2024	6.1	37.8	60.0	263.6	(263.9)	(665.3)	72.0
India	10/09/2024	352.8	487.9	1,848.9	6,589.0	6,938.5	11,865.4	(7,304.1)
Taiwan	11/09/2024	(313.1)	(2,528.3)	(6,443.0)	(20,524.2)	(16,142.0)	(11,363.3)	(10,550.2)

Source: Bloomberg

ข้อมูลต่างชาติซื้อขาย NVDR

(ณ วันที่ 11 ก.ย. 67)

5 อันดับจากจำนวนหุ้นที่ซื้อสุทธิ (Net Buy)

ชื่อหลักทรัพย์	ซื้อ (ล้านบาท)	ขาย (ล้านบาท)	รวม (ล้านบาท)	สุทธิ (ล้านบาท)	มูลค่าการซื้อ ขายทั้งหมด (ล้านบาท)	สัดส่วนการซื้อขาย ผ่าน NVDR (%)
BH	1,334.02	691.69	2,025.71	642.33	7,984.08	12.69
KBANK	1,031.59	424.48	1,456.07	607.11	2,839.12	25.64
CPALL	934.17	514.77	1,448.94	419.41	2,695.59	26.88
GULF	593.92	182.79	776.71	411.14	1,405.65	27.63
KTB	641.88	317.4	959.29	324.48	1,531.64	31.32

5 อันดับจากจำนวนหุ้นที่ขายสุทธิ (Net Sell)

ชื่อหลักทรัพย์	ซื้อ (ล้านบาท)	ขาย (ล้านบาท)	รวม (ล้านบาท)	สุทธิ (ล้านบาท)	มูลค่าการซื้อ ขายทั้งหมด (ล้านบาท)	สัดส่วนการซื้อขาย ผ่าน NVDR (%)
PTTEP	309.77	869.68	1,179.44	-559.91	2,382.33	24.75
PTT	766.11	1,175.24	1,941.35	-409.13	3,700.22	26.23
ADVANC	369.25	711.02	1,080.26	-341.77	1,810.08	29.84
SCB	258.51	506.78	765.29	-248.26	1,692.41	22.61
BDMS	602.05	821.86	1,423.91	-219.81	2,540.90	28.02

Source: www.settrade.com

Economic Calendars – Thailand

Date Time	Event	Period	Survey	Actual	Prior	Revised
09/12/2024 10:30	Consumer Confidence Economic	Aug	--	--	51.3	--
09/12/2024 10:30	Consumer Confidence	Aug	--	--	57.7	--
09/13/2024 14:30	Gross International Reserves	Sep-06	--	--	\$235.7b	--
09/13/2024 14:30	Forward Contracts	Sep-06	--	--	\$26.5b	--
09/18/2024 09/24	Car Sales	Aug	--	--	46394	46394
09/20/2024 14:30	Gross International Reserves	Sep-13	--	--	--	--
09/20/2024 14:30	Forward Contracts	Sep-13	--	--	--	--
09/24/2024 09/30	Customs Exports YoY	Aug	--	--	15.20%	--
09/24/2024 09/30	Customs Imports YoY	Aug	--	--	13.10%	--
09/24/2024 09/30	Customs Trade Balance	Aug	--	--	-\$1370m	--
09/26/2024 09/30	Mfg Production Index ISIC NSA YoY	Aug	--	--	1.79%	--
09/26/2024 09/30	Capacity Utilization ISIC	Aug	--	--	58.84	--
09/27/2024 14:30	Gross International Reserves	Sep-20	--	--	--	--
09/27/2024 14:30	Forward Contracts	Sep-20	--	--	--	--
09/30/2024 14:00	BoP Current Account Balance	Aug	--	--	\$270m	--
09/30/2024 14:30	Exports YoY	Aug	--	--	15.30%	--
09/30/2024 14:30	Exports	Aug	--	--	\$25562m	--
09/30/2024 14:30	Imports YoY	Aug	--	--	15.80%	--
09/30/2024 14:30	Imports	Aug	--	--	\$24701m	--
09/30/2024 14:30	Trade Balance	Aug	--	--	\$861m	--
09/30/2024 14:30	BoP Overall Balance	Aug	--	--	\$2106m	--
10/01/2024 07:30	S&P Global Thailand PMI Mfg	Sep	--	--	52	--
10/01/2024 14:30	Business Sentiment Index	Sep	--	--	47.1	--
10/04/2024 14:30	Gross International Reserves	Sep-27	--	--	--	--
10/04/2024 14:30	Forward Contracts	Sep-27	--	--	--	--
10/07/2024 10:30	CPI YoY	Sep	--	--	0.35%	--
10/07/2024 10:30	CPI NSA MoM	Sep	--	--	0.07%	--
10/07/2024 10:30	CPI Core YoY	Sep	--	--	0.62%	--
10/07/2024 10/15	Consumer Confidence Economic	Sep	--	--	--	--
10/07/2024 10/15	Consumer Confidence	Sep	--	--	--	--
10/11/2024 14:30	Gross International Reserves	Oct-04	--	--	--	--
10/11/2024 14:30	Forward Contracts	Oct-04	--	--	--	--
10/16/2024 14:00	BoT Benchmark Interest Rate	Oct-16	--	--	2.50%	--
10/18/2024 14:30	Gross International Reserves	Oct-11	--	--	--	--
10/18/2024 14:30	Forward Contracts	Oct-11	--	--	--	--
10/18/2024 10/24	Car Sales	Sep	--	--	--	--
10/24/2024 10/31	Customs Exports YoY	Sep	--	--	--	--

Source: Bloomberg

RHB Guide to Investment Ratings

Buy: Share price may exceed 10% over the next 12 months

Trading Buy: Share price may exceed 15% over the next 3 months, however longer-term outlook remains uncertain

Neutral: Share price may fall within the range of +/- 10% over the next 12 months

Take Profit: Target price has been attained. Look to accumulate at lower levels

Sell: Share price may fall by more than 10% over the next 12 months

Not Rated: Stock is not within regular research coverage

Investment Research Disclaimers

RHB has issued this report for information purposes only. This report is intended for circulation amongst RHB and its affiliates' clients generally or such persons as may be deemed eligible by RHB to receive this report and does not have regard to the specific investment objectives, financial situation and the particular needs of any specific person who may receive this report. This report is not intended, and should not under any circumstances be construed as, an offer or a solicitation of an offer to buy or sell the securities referred to herein or any related financial instruments.

This report may further consist of, whether in whole or in part, summaries, research, compilations, extracts or analysis that has been prepared by RHB's strategic, joint venture and/or business partners. No representation or warranty (express or implied) is given as to the accuracy or completeness of such information and accordingly investors should make their own informed decisions before relying on the same.

This report is not directed to, or intended for distribution to or use by, any person or entity who is a citizen or resident of or located in any locality, state, country or other jurisdiction where such distribution, publication, availability or use would be contrary to the applicable laws or regulations. By accepting this report, the recipient hereof (i) represents and warrants that it is lawfully able to receive this document under the laws and regulations of the jurisdiction in which it is located or other applicable laws and (ii) acknowledges and agrees to be bound by the limitations contained herein. Any failure to comply with these limitations may constitute a violation of applicable laws.

All the information contained herein is based upon publicly available information and has been obtained from sources that RHB believes to be reliable and correct at the time of issue of this report. However, such sources have not been independently verified by RHB and/or its affiliates and this report does not purport to contain all information that a prospective investor may require. The opinions expressed herein are RHB's present opinions only and are subject to change without prior notice. RHB is not under any obligation to update or keep current the information and opinions expressed herein or to provide the recipient with access to any additional information. Consequently, RHB does not guarantee, represent or warrant, expressly or impliedly, as to the adequacy, accuracy, reliability, fairness or completeness of the information and opinion contained in this report. Neither RHB (including its officers, directors, associates, connected parties, and/or employees) nor does any of its agents accept any liability for any direct, indirect or consequential losses, loss of profits and/or damages that may arise from the use or reliance of this research report and/or further communications given in relation to this report. Any such responsibility or liability is hereby expressly disclaimed.

Whilst every effort is made to ensure that statement of facts made in this report are accurate, all estimates, projections, forecasts, expressions of opinion and other subjective judgments contained in this report are based on assumptions considered to be reasonable and must not be construed as a representation that the matters referred to therein will occur. Different assumptions by RHB or any other source may yield substantially different results and recommendations contained on one type of research product may differ from recommendations contained in other types of research. The performance of currencies may affect the value of, or income from, the securities or any other financial instruments referenced in this report. Holders of depositary receipts backed by the securities discussed in this report assume currency risk. Past performance is not a guide to future performance. Income from investments may fluctuate. The price or value of the investments to which this report relates, either directly or indirectly, may fall or rise against the interest of investors.

This report may contain comments, estimates, projections, forecasts and expressions of opinion relating to macroeconomic research published by RHB economists of which should not be considered as investment ratings/advice and/or a recommendation by such economists on any securities discussed in this report.

This report does not purport to be comprehensive or to contain all the information that a prospective investor may need in order to make an investment decision. The recipient of this report is making its own independent assessment and decisions regarding any securities or financial instruments referenced herein. Any investment discussed or recommended in this report may be unsuitable for an investor depending on the investor's specific investment objectives and financial position. The material in this report is general information intended for recipients who understand the risks of investing in financial instruments. This report does not take into account whether an investment or course of action and any associated risks are suitable for the recipient. Any recommendations contained in this report must therefore not be relied upon as investment advice based on the recipient's personal circumstances. Investors should make their own independent evaluation of the information contained herein, consider their own investment objective, financial situation and particular needs and seek their own financial, business, legal, tax and other advice regarding the appropriateness of investing in any securities or the investment strategies discussed or recommended in this report.

This report may contain forward-looking statements which are often but not always identified by the use of words such as "believe", "estimate", "intend" and "expect" and statements that an event or result "may", "will" or "might" occur or be achieved and other similar expressions.

Such forward-looking statements are based on assumptions made and information currently available to RHB and are subject to known and unknown risks, uncertainties and other factors which may cause the actual results, performance or achievement to be materially different from any future results, performance or achievement, expressed or implied by such forward-looking statements. Caution should be taken with respect to such statements and recipients of this report should not place undue reliance on any such forward-looking statements. RHB expressly disclaims any obligation to update or revise any forward-looking statements, whether as a result of new information, future events or circumstances after the date of this publication or to reflect the occurrence of unanticipated event

The use of any website to access this report electronically is done at the recipient's own risk, and it is the recipient's sole responsibility to take precautions to ensure that it is free from viruses or other items of a destructive nature. This report may also provide the addresses of, or contain hyperlinks to, websites. RHB takes no responsibility for the content contained therein. Such addresses or hyperlinks (including addresses or hyperlinks to RHB own website material) are provided solely for the recipient's convenience. The information and the content of the linked site do not in any way form part of this report. Accessing such website or following such link through the report or RHB website shall be at the recipient's own risk.

This report may contain information obtained from third parties. Third party content providers do not guarantee the accuracy, completeness, timeliness or availability of any information and are not responsible for any errors or omissions (negligent or otherwise), regardless of the cause, or for the results obtained from the use of such content. Third party content providers give no express or implied warranties, including, but not limited to, any warranties of merchantability or fitness for a particular purpose or use. Third party content providers shall not be liable for any direct, indirect, incidental, exemplary, compensatory, punitive, special or consequential damages, costs, expenses, legal fees, or losses (including lost income or profits and opportunity costs) in connection with any use of their content.

The research analysts responsible for the production of this report hereby certifies that the views expressed herein accurately and exclusively reflect his or her personal views and opinions about any and all of the issuers or securities analysed in this report and were prepared independently and autonomously. The research analysts that authored this report are precluded by RHB in all circumstances from trading in the securities or other financial instruments referenced in the report, or from having an interest in the company(ies) that they cover.

The contents of this report is strictly confidential and may not be copied, reproduced, published, distributed, transmitted or passed, in whole or in part, to any other person without the prior express written consent of RHB and/or its affiliates. This report has been delivered to RHB and its affiliates' clients for information purposes only and upon the express understanding that such parties will use it only for the purposes set forth above. By electing to view or accepting a copy of this report, the recipients have agreed that they will not print, copy, videotape, record, hyperlink, download, or otherwise attempt to reproduce or re-transmit (in any form including hard copy or electronic distribution format) the contents of this report. RHB and/or its affiliates accepts no liability whatsoever for the actions of third parties in this respect.

The contents of this report are subject to copyright. Please refer to Restrictions on Distribution below for information regarding the distributors of this report. Recipients must not reproduce or disseminate any content or findings of this report without the express permission of RHB and the distributors.

The securities mentioned in this publication may not be eligible for sale in some states or countries or certain categories of investors. The recipient of this report should have regard to the laws of the recipient's place of domicile when contemplating transactions in the securities or other financial instruments referred to herein. The securities discussed in this report may not have been registered in such jurisdiction. Without prejudice to the foregoing, the recipient is to note that additional disclaimers, warnings or qualifications may apply based on geographical location of the person or entity receiving this report.

The term "RHB" shall denote, where appropriate, the relevant entity distributing or disseminating the report in the particular jurisdiction referenced below, or, in every other case, RHB Investment Bank Berhad and its affiliates, subsidiaries and related companies.

RESTRICTIONS ON DISTRIBUTION

Malaysia

This report is issued and distributed in Malaysia by RHB Investment Bank Bhd. The views and opinions in this report are our own as of the date hereof and is subject to change. If the Financial Services and Markets Act of the United Kingdom or the rules of the Financial Conduct Authority apply to a recipient, our obligations owed to such recipient therein are unaffected. RHB Investment Bank Bhd has no obligation to update its opinion or the information in this report.

Thailand

This report is issued and distributed in the Kingdom of Thailand by RHB Securities (Thailand) PCL, a licensed securities company that is authorised by the Ministry of Finance, regulated by the Securities and Exchange Commission of Thailand and is a member of the Stock Exchange of Thailand. The Thai Institute of Directors Association has disclosed the Corporate Governance Report of Thai Listed Companies made pursuant to the policy of the Securities and Exchange Commission of Thailand. RHB Securities (Thailand) PCL does not endorse, confirm nor certify the result of the Corporate Governance Report of Thai Listed Companies.

Indonesia

This report is issued and distributed in Indonesia by PT RHB Sekuritas Indonesia. This research does not constitute an offering document and it should not be construed as an offer of securities in Indonesia. Any securities offered or sold, directly or indirectly, in Indonesia or to any Indonesian citizen or corporation (wherever located) or to any Indonesian resident in a manner which constitutes a public offering under Indonesian laws and regulations must comply with the prevailing Indonesian laws and regulations.

Singapore

This report is issued and distributed in Singapore by RHB Bank Berhad (Singapore branch) which is a holder of a full bank licence and an exempt capital markets services licence and financial adviser regulated by the Monetary Authority of Singapore. RHB Bank Berhad (Singapore branch) may distribute reports produced by its respective foreign entities, affiliates or other foreign research houses pursuant to an arrangement under Regulation 32C of the Financial Advisers Regulations. Where the report is distributed in Singapore to a person who is not an Accredited Investor, Expert Investor or an Institutional Investor, RHB Bank Berhad (Singapore branch) accepts legal responsibility for the contents of the report to such persons only to the extent required by law. Singapore recipients should contact RHB Bank Berhad (Singapore branch) in respect of any matter arising from or in connection with the report.

United States

This report was prepared by RHB is meant for distribution solely and directly to "major" U.S. institutional investors as defined under, and pursuant to, the requirements of Rule 15a-6 under the U.S. Securities and Exchange Act of 1934, as amended (the "Exchange Act") via a registered U.S. broker-dealer as appointed by RHB from time to time. Accordingly, any access to this report via Bursa Marketplace or any other Electronic Services Provider is not intended for any party other than "major" US institutional investors (via a registered U.S broker-dealer), nor shall be deemed as solicitation by RHB in any manner. RHB is not registered as a broker-dealer in the United States and currently has not appointed a U.S. broker-dealer. Additionally, RHB does not offer brokerage services to U.S. persons. Any order for the purchase or sale of all securities discussed herein must be placed with and through a registered U.S. broker-dealer as appointed by RHB from time to time as required by the Exchange Act Rule 15a-6. For avoidance of doubt, RHB reiterates that it has not appointed any U.S. broker-dealer during the issuance of this report. This report is confidential and not intended for distribution to, or use by, persons other than the recipient and its employees, agents and advisors, as applicable. Additionally, where research is distributed via Electronic Service Provider, the analysts whose names appear in this report are not registered or qualified as research analysts in the United States and are not associated persons of any registered U.S. broker-dealer as appointed by RHB from time to time and therefore may not be subject to any applicable restrictions under Financial Industry Regulatory Authority ("FINRA") rules on communications with a subject company, public appearances and personal trading. Investing in any non-U.S. securities or related financial instruments discussed in this research report may present certain risks. The securities of non-U.S. issuers may not be registered with, or be subject to the regulations of, the U.S. Securities and Exchange Commission. Information on non-U.S. securities or related financial instruments may be limited. Foreign companies may not be subject to audit and reporting standards and regulatory requirements comparable to those in the United States. The financial instruments discussed in this report may not be suitable for all investors. Transactions in foreign markets may be subject to regulations that differ from or offer less protection than those in the United States.

Please refer to the following link ([RHB Research Conflict Disclosures - Sep 2024](#)) and the Disclosure of Conflict of Interest in each of the research reports provided in this email for more details.

Kuala Lumpur		Singapore	
RHB Investment Bank Bhd Level 3A, Tower One, RHB Centre Jalan Tun Razak Kuala Lumpur Malaysia Tel: +(60) 3 2302 8100 Fax: +(60) 3 2302 8134		RHB Bank Berhad (Singapore branch) 90 Cecil Street #04-00 RHB Bank Building Singapore 069531 Fax: +65 6509 0470	
Jakarta		Bangkok	
PT RHB Sekuritas Indonesia Revenue Tower, 11th Floor, District 8 - SCBD Jl. Jendral Sudirman Kav 52-53 Jakarta 12190 Indonesia Tel: +6221 509 39 888 Fax: +6221 509 39 777		RHB Securities (Thailand) PCL 10th Floor, Sathorn Square Office Tower 98, North Sathorn Road, Silom Bangrak, Bangkok 10500 Thailand Tel: +(66) 2 088 9999 Fax: +(66) 2 088 9799	
สำนักงานใหญ่		สาขาที่ 1 สาขาหาดใหญ่	สาขาที่ 2 สาขาปิ่นเกล้า
เลขที่ 98 อาคารสาทรสแควร์ ออฟฟิศ ทาวเวอร์ ชั้นที่ 8,10 ถนนสาทรเหนือ แขวงสีลม เขตบางรัก กรุงเทพมหานคร 10500 Tel: +662-862-9999 Fax: +662-108-0999		127 – 129 ถนนศรีวิภาวรรด ตำบลหาดใหญ่ อำเภอหาดใหญ่ จังหวัดสงขลา 90110 Tel: +66-74-891-999 Fax: +66-(0)74-891-924	เลขที่ 7/129 – 221 อาคารศูนย์การค้าเซ็นทรัล พลาซ่า ปิ่นเกล้า ชั้น 19 ถนนบรมราชชนนี แขวงอรุณอมรินทร์ เขตบางกอกน้อย กรุงเทพมหานคร 10700 Tel:+662-828-1555 Fax: +662-828-1500
สาขาที่ 3 สาขาวิภาวดีรังสิต	สาขาที่ 4 สาขาเชียงใหม่	สาขาที่ 5 สาขาฉะเชิงเทรา	
เลขที่ 89/1 อาคารเกษมทรัพย์ ชั้น 1 ถนนวิภาวดีรังสิต แขวงจอมพล เขตจตุจักร กรุงเทพมหานคร 10900 Tel: +662-035-9000 Fax: +66-(0)2-631-9099	314/1 หมู่ที่ 5 ต.สันทรายน้อย อ.สันทราย จ.เชียงใหม่ 50210 Tel: +66-(0)52-00-4999 Fax: +66-(0)5200-4998	เลขที่ 20 ถนนสุวินทวงศ์ ตำบลหน้าเมือง อำเภอเมืองฉะเชิงเทรา จังหวัดฉะเชิงเทรา 24000 Tel: +66(0)3302-1999 Fax: +66(0)2-3851-3435	